# EL SIGLO

Año LX. — N.o 18.145 PORTE PAGADO — Director: PEDRO COSIO — Montevideo, Miércoles 18 de Enero de 1922.


# INFORMACION TELEGRAFICA MUNDIAL

## NOTICIAS DE FRANCIA

**LORD CURZON Y M. POINCARE**

PARIS, (U. P.) — Ayer, empezaron las negociaciones oficiales entre M. Poincaré y lord Curzon para arreglar conflictos y divergencias de la política anglo-francesa.

**LA INVITACION A LA CONFERENCIA DE GENOVA**

PARIS, 17. — El gobierno francés recibió una invitación enviada por el primer Ministro de Italia Sr. Bonomi para participar en la Conferencia que se reunirá en Génova.

**LORD CURZON Y POINCARE DE ACUERDO**

PARIS, 17. — El Primer Ministro, Mr. Poincaré y el Ministro de Relaciones Exteriores de Inglaterra Lord Curzon, examinaron principalmente la cuestión de Oriente y estuvieron de acuerdo en reconocer la urgencia de la solución de esta cuestión.

nUcambio d vistas al respecto continuará entre Francia e inglaterra.

aL entrevista entre el Ministro de Relaciones Exteriores de Inglaterra y Mr. Poincaré fue muy cordial.

Ambos convinieron en conferenciar de nuevo tan pronto como los embajadores de ambos países hayan aclarado todas las cuestiones pendientes entre Francia e Inglaterra.

Lord Curzon expuso detalladamente su punto de vista sobre el tratado franco turco el que rice "Le Matin" es un asunto practicamente solucionado.

En lo concerniente a la mediación entre Grecia y Turquía los gobiernos aliados tienen la intención de solucionar la cuestión oriental ates de que el deshielo permita la reanudación de las hostilidades.

**LA FUTURA ACCION POLITICA DE FRANCIA E INGLATERRA**

PARIS, 17. — Entrevistado por un representante del diario "Excelsior" Mr. Leygües, presidente de la Comisión Parlamentaria de Relaciones Exteriores declaró que los pueblos británico y francés deben tratar en pie de igualdad y aceptar las responsabilidades recíprocas y que esta es la tesis sostenida por Mr. Poincaré.

**LLEGADA DE UN PRINCIPE JAPONES**

PARIS, 17. — El príncipe Kitashirakawa, cuñado del emperador de Japón, llegó a esta capital a fin de estudiar la civilización, artes francesasñ problemas sociales europeos y para darse cuenta de la organización del ejército y marina francesas cuyos altos hechos, dijo, contribuyeron a hacer trinufar la causa de la justicia.

### Esperando la palabra de Poincaré

**OPINIONES DE LA PRENSA**

PARIS, 17. (United) — Esperando las declaraciones de M. Poincaré respecto a política, los diarios creen que se cumplirán los detalles del Tratado de Versalles. "La Republique Francaise", dice que el primer deber del Gobierno es eliminar malentendidos peligrosos. "La Libre Parole", cree que M. Poincaré debe rechazar la nueva ofensiva alemana como rechazó la de 1914.

**POINCARE SE INSTALA EN EL PALACIO DE QUAY D'ORSAY**

PARIS, 1 (United). — Tan pronto se hubo celebrado la primera conferencia oficial del gabinete M. Poincaré tomó posesión del palacio del Quay D'Orsay, oficialmente, entregándole M. Briand las riendas del Estado. 2

**LA INSISTENCIA DE FRANCIA**

PARIS, 17 (United) — Durante la conversación que ayer sostuvieron M. Poincaré y lord Curzón, el primero, dijo que Francia insistiría en que Alemania y Rusia cumplieran todos sus compromisos antes que asistieran a la conferencia de Génova, y, agregó: es mejor antes que después, Lloyd George colocaba en primer lugar la Conferencia y después las condiciones.

### Ratificación o modificación del Tratado de Angora

PARIS, 17. (United) — Entre el Ministro de Relaciones de Inglaterra y M. Poincaré, se convino que la reunión de Primeros Ministros de la Entente que se celebrará a fines de mes, tratará de resolver la ratificación o modificación del Tratado de Angora. Dicha reunión será la última que celebren los primeros ministros puesto que los asuntos de Tanger y Oriente se tratarán por intermedio de las Embajadas.

## SUIZA PINTORESCA

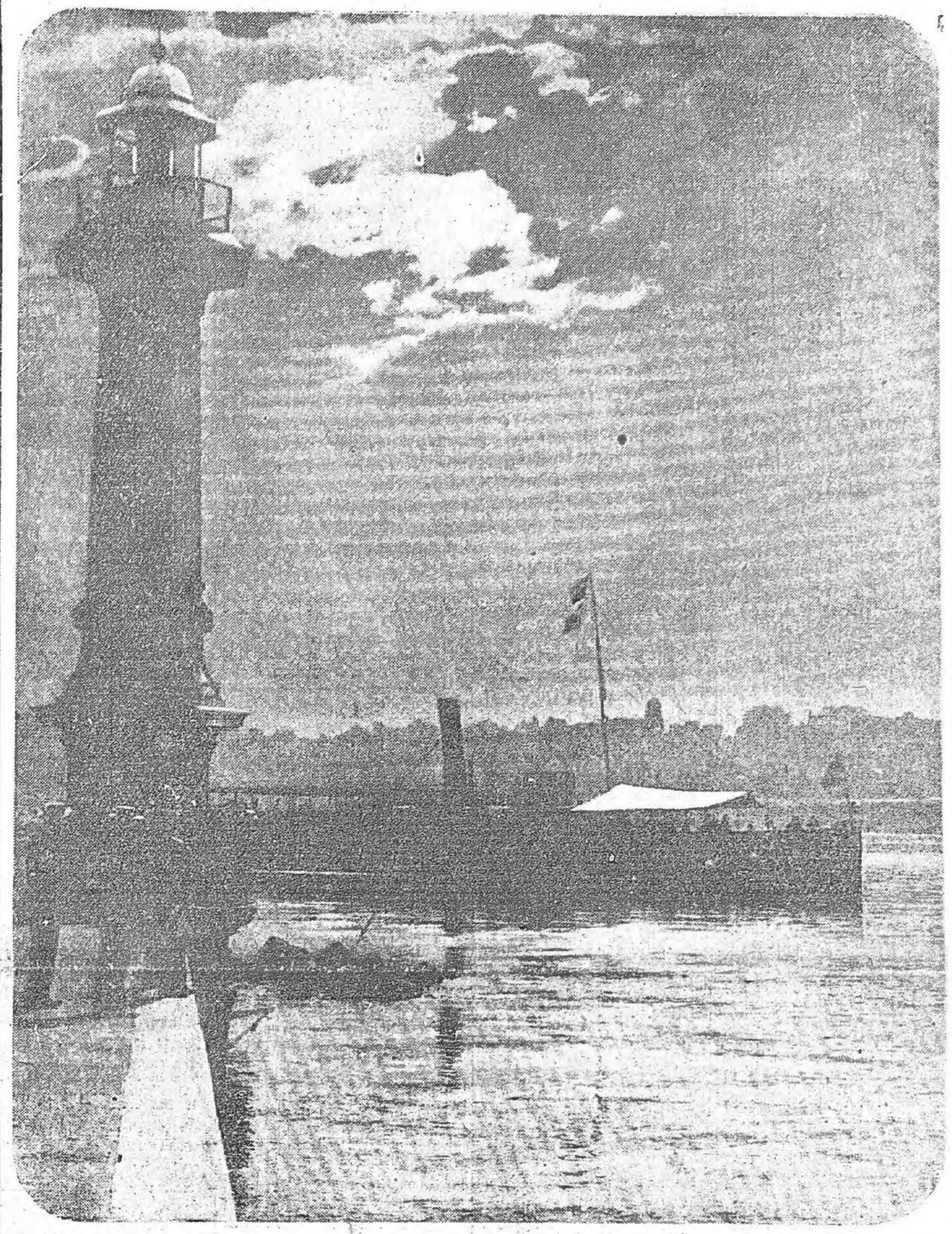

EL FARO DE GINEBRA

## NOTICIAS DE ITALIA

**LLEGADA DEL GENERAL AMERICANO ALLEN**

ROMA, 17. — Llegó esta mañana el General Allen con un destacamento de soldados norteamericanos, para depositar la medalla de oro torgada por el Congreso de los Estados Unidos, en la tumba del héroe desconocido italiano.

Fueron recibidos en la estación del Ferrocarril por el Ministro de la Guerra y el General Díaz.

El General Allen y los soldados norteamericanos fueron aclamadísimos por la muchedumbre.

**HOMENAJE AMERICANO AL EJERCITO DE ITALIA**

ROMA, 17 — El General Allen que preside la delegación Norteamericana enviada a Italia para colocar una medalla en la tumba del soldado italiano desconocido, visitó al Ministro de la Guerra, y con la intención de rendir un homenaje al ejército italiano, visitó también a los generales Díaz y Vaccari.

**NIEVES EN LA ALTA SILESIA**

ROMA, 17. — Despues de una sequía que duraba desde hace cinco meses, se produjo una gran nevada en una vasta zona de la Alta Italia.

**DESPEDIDA DE UNA MISION DE PROPAGANDA AL BRASIL**

ROMA, 17. — El Rey Victor Manuel recibió al señor Imperatori, miembro de la misión de propaganda que irá al Brasil por cuenta de la Asociación Nacional de Tuberculosos de la Guerra.

El Rey manifestó vivo y afectuoso interés por esa categoría de inválidos.

Habiéndose enterado el Soberano de que el señor Imperatori va también al Brasil con objeto de estudiar las condiciones en que se encuentran los emigrantes italianos en aquella República, expresó su admiracion por las colonias italianas de Sud América que dan frecuentemente prueba de su amor a la Madre Patria.

**SITUACION DEL TESORO**

ROMA, 17. — Las entradas del Tesoro, en el mes de Diciembre ultimo, se elevaron a 1.458 millones o sea un aumento de 30 millones en relación con las entradas de Diciembre de 1920.

Las entradas totales en el primer semestre del año fiscal 1921-1922 se elevan a 6.149 millones, o sea un aumento de 1.176 millones con respecto al primer semestre del último ejercicio.

**EMBAJADO DECLARACIONES DEL EMBAJADOR AMERICANO**

ROMA, 17. — El Embajador de Estados Unidos declaró a un representante de "Il Giornale d' Italia" que los Estados Unidos no tomaron hasta ahora ninguna decisión en lo concerniente a su adhesión a la Conferencia Económica que se reunirá en Génova.

Añadió que los Estados Unidos participaron en la Conferencia de Cannes como observadores, y que Rusia y Estados Unidos no mantienen ninguna clase de relaciones.

**REGRESO DEL EMBAJADOR A CHILE**

ROMA, 17. — Después de una prolongada ausencia regresó a esta capital el Embajador de Chile ante la Santa Sede, señor Errazuriz.

**LO DEL BANCO DE DESCUENTOS**

ROMA, 17. — El Primer Ministro a una comisión de acreedores del Banco Italiano de Descuentos la que le pidió de que aprobara un plan por medio del cual se permita que las dependencias industriales de ese banco continuen sus operaciones.

"Il Corriere d'Italia" anuncia que el Primer Ministro, señor Bonomi, declaró a esta comisión de acreedores de dicho banco que estaba considerando un plan para conseguir la completa reorganización de esa empresa bajo otra forma aunque mantendría a esa entidad.

Agregó que deseaba impedir de que dejara de existir dicho banco.

### Las elecciones en Trento

**LOS SOCIALISTAS OBTIENEN MAYORIA**

TRENTO, 17 (United) — En las elecciones municipales de esta jurisdicción los socialistas obtuvieron 16 bancas, los liberales 13 y los populares 11.

**SE APRUEBA LO RESUELTO EN CANNES**

BRUSELAS, 17. — El gabinete aprobó la obra de la Conferencia de Cannes y felicitó a los delegados belgas por su actuación.

## INFORMACION SUD-AMERICANA

### CHILE

SANTIAGO DE CHILE. —Los diarios matutinos publican muy amplios detalles del accidente de aviación acontecido ayer, lamentando tan sensible desgracia.

—El Ministro de Relaciones Exteriores dará hoy a conocer la contestación a la nota boliviana que propone someter a un arbitrage la controversia respecto a las aguas del Río Mauri.

—El Canciller también dará a conocer esta contestación a la Comisión de Relaciones Exteriores del Congreso.

—En atención al atraso de la votación de los presupuestos, se abre paso la idea de aprobar duodécimos para el pago de sus sueldos a los empleados públicos.

—Los diarios publican una exposición hecha por las compañías productoras sobre las dificultades que hallan en la zona carbonífera.

Estas compañías sostienen que elementos extraños fomenta esas dificultades, agregando que ese movimiento es injusto y que perjudica al país.

—Esta tarde se reunen los consejeros municipales para acordar el programa de festejos en honor de sus colegas argentinos que visitarán a esta capital.

—Entrevistado el Capitán de Navío Sanhueza sobre el proyecto de reserva para la navegación de cabotaje, recalcó la importancia de proteger a la marina nacional en la región magallánica.

—Han llegado a ésta los estudiante argentinos que vienen de asistir al Congreso Pan Americano en Méjico.

—Se han descubierto cerca del Río Blanco, dos maletas que se pasaban de contrabando conteniendo ciento noventa mil pesos en oro.

—El Ministro Argentino y el Encargado de Negocios del Brasil celebraron una conferencia con el Ministro de Relaciones Exteriores.

—El periodista español, señor Domínguez Rodiño, al aabandonar el país, telegrafió un atentado saludo al Ministro de elaciones Exteriores.

—Comunicaciones llegadas de Aysen informan que las patrullas de carabineros continúan el reconocimiento de la región del río Backer.

—No hay novedad en toda la zona del Chubut y límites de Chile con el territorio de Santa Cruz.

—El teniente Illandes, que resultó muerto ayer mientras realizaba un vuelo en aeroplano, llevaba como pasajero al soldado mecánico Abarca, quien resultó herido de su ma gravedad.

Los diarios lamentan ese accidente.

El aparato piloteado por Illanes era un "Avro".

—Se insinúa la conveniencia de que el Gobierno y las sociedades científicas se interesen en el estudio de la crisis volcánica de Puyehué.

—El Encargado de Negocios de Chile en La Paz comunicó al Ministerio de Relaciones Exteriores que los diarios bolivianos han hecho publicaciones en sentido de que en Chile se hostiliza a los bolivianos y especialmente a los estudiantes universitarios a quienes se trata de expulsar.

En vista de esto el Ministro de Relaciones Exteriores, señor Barros Jarpa, se ha dirigido al Encargado de Negocios de Bolivia en ésta, señor Salinas preguntándole que cargos concretos tiene que hacer en este sentido.

### ARGENTINA

B. AIRES, 17. — Se publicó el balance de 1921 del Banco de la Nación.

Según este balance todos los depósitos han disminuido algo, aumentando el capital de la Institución y el fondo de reserva.

No obstante el Banco mantiene la liberalidad en los créditos.

—Procedente de su estancia ha regresado a esta capital el Ministro de Relaciones Exteriores, Dr. Pueyrredón.

Continúan los trabajos preliminares para iniciar la explotación de los yacimientos petrolíferos, de El Quemado.

—El servicio de trenes entre Jujuy y aL Quiaca continúa interrumpido, habiéndose establecido trasbordes.

Los pasajeros deben hacer la travesía a caballo entre el kilómetro 1179 y Volcán.

### BRASIL

**El aumento de tarifas argentinas**

RIO DE JANEIRO, 17. (U.P) — El "Correio da Manchã", aconseja al gobierno de cuidar los intereses brasileños en vista del proyecto de aumento de impuesto en la Argentina especialmente en lo concerniente al café, el azúcar y la yerba-mate, siendo aquel casi prohibitivo. Dice, también, que el gobierno está autorizado para elevar las tarifas aduaneras para los productos extranjeros cuando tengan que defenderse contra similares extranjeros pero este caso no lo cree conveniente. El Ministro de Relaciones es el que debe intervenir en defensa de los intereses brasileños amenazados, por esa elevación de tarifas argentinas.

## INGLATERRA

**LA TRANSFERENCIA DE PODERES EN IRLANDA**

LONDRES, 17 — Llegará esta noche una delegación del gobierno provisorio irlandés, que viene a conversar con miembros del gabinete británico, respecto a la transferencia de los poderes.

**LLEGO A LONDRES Mr. GOUNARIS**

LONDRES, 17 — Ha llegado el Primer Ministro de Grecia, Mr. Gounaris, el que volvería a fin de reanudar las negociaciones que fracasaron en noviembre último, para la obtención de un empréstito en Inglaterra.

**EL CASTILLO DE DUBLIN**

DUBLIN, 17 — El gobierno provisorio tomó posesión del Castillo de Dublín, residencia del Virrey de Irlanda.

**SIGUE LA EVACUACION DE LAS TROPAS INGLESAS DE IRLANDA**

LONDRES, 17 — Diez batallones de infantería han recibido orden de evacuar las regiones del sur de Irlanda.

**LA ACTITUD DE FRANCIA EN LA CUESTION RUSA**

LONDRES, 17 — "The Morning Post" aprueba la actitud de Francia, principalmente en lo que se refiere a la cuestión rusa, pues es imposible olvidar la traición de Brest Litovsky y el costo de vidas, tanto británicas como francesas.

**DE REY A VIRREY**

LONDRES, 17 — El rey telegrafió al virrey de Irlanda, declarándose feliz por el establecimiento del gobierno provisorio, al que el Virrey deberá ayudar en su misión.

**EL PROYECTO "POOL"**

LONDRES, 17 — Telegrafían de Wellington que en la Cámara Mr. Massey, desmintió la intención que se le atribuye de abandonar su proyecto de "pool" sobre la carne.

Constató la coincidencia del aumento del precio de la carne y la reducción del precio para depósito, transporte y refrigeración de la misma.

**ALEJANDRO A POINCARE**

LONDRES, 17 — "The Daily Chronicle", elogia al nuevo Primer Ministro de Francia, Mr. Poincaré, quien dice que es estimado en la Gran Bretaña.

Agrega que la diplomacia británica encontrará en él un espíritu d efranqueza y de amistad.

Este diario preconiza que las negociaciones con Francia, se entablen pir medio de conferencias, las cuales son preferibles a las conversaciones por intermedio de las embajadas respectivas.

**UNA CONFERENCIA EN BOMBAY**

LONDRES, 17 — En una conferencia de todos los representantes de partidos, celebrada en Bombay, se aceptó en principio celebrar una conferencia con miembros del gobierno para tratar de las cuestiones pendientes.

**CONAINUAN LAS PRISIONES EN CALCUTTA**

CALCUTTA, 17 — Han sido detenidas 130 personas que intentaban celebrar mitines.

**INTERNACIONALIZACION DE TANGER**

LONDRES, 17, (U. P.) — El Daily Mail", asegura que lord Curzón y M. Briand, durante su permanencia en Cannes aceptaron, en principio, la internacionalización de Tánger, debiéndose invitar a España a la Conferencia.

### El empréstito griego en Londres

**GOUNARIS CONCLUIRA EL ARREGLO**

LONDRES, 17 (United)—Llegó el Primer griego M. Gounaris, con objeto de concluir el arreglo del empréstito de quince millones de libras esterlinas con los banqueros británicos.

## ESPAÑA

**SOBRE LA SOLUCION DE LA CRISIS**

MADRID, 17. — A causa de que no aparecen diarios el día lunes era casi desconocida en esta capital, hasta muy entrada la noche, la resolución del Sr. Maura de continuar en el Gobierno.

Con la disolución voluntaria de las Juntas Militares, que fué anunciada ya el Sábado último, se daba por descontada esa solución.

El Ministro de la Guerra, Sr. de la Cierva, después de ir a Palacio ayer de tarde dijo a periodistas que había sometido al Rey Alfonso un decreto para que lo firmara, pero este no se ha dado a publicidad.

La aceptación por el Sr. Maura de continuar en el gobierno se debe a que las Juntas Militares están dispuestas a disolverse y a no mezclarse en adelante en los asuntos de la política.

### Treinta y cuatro obreros sepultados vivos

VALENCIA, 17 (United) — Un desprendimiento de tierras en unas obras que está construyendo la Compañía de Electricidad sepultó a 34 obreros.

## AUSTRIA

### Probable crisis en Austria

VIENA, 17 (United) — La comisión ejecutiva del Partido Pangermanista se ha negado a asentir el acuerdo austro-checoeslovaco reconocido por el Tratado de Saint Germain y pidió a los parlamentarios no apoyen al Gobierno, decidiendo también apoyar la renuncia del ministro del Interior el pangermanista Waber. Créese que esta actitud provocará la renuncia del gabinete presidido por Schober y probablemente se formará un nuevo Gobierno de coalición entre los pangermanos, los socialistas y los cristianos.

## BELGICA

### El pacto anglo belga

BRUSELAS, 17. (United) — El gabinete consideró ayer el pacto anglo belga. La prensa se muestra muy satisfecha del acuerdo. Un diario dice: Podemos tranquilizarnos respecto al futuro; teniendo una garantía similar en 1914 no nos habrían invadido los alemanes.

## ESTADOS UNIDOS

**LA EXPORTACION DE ARMAS Y MUNICIONES**

WASHINGTON 17. — Según un proyecto de ley aprobado por la Camara de Representantes y que substituye a una medida del Senado, el Presidente de la República tendrá autoridad para prohibir por medio de un decreto la exportacion de armas y de municiones de guerra a los países del continente americano o a cualquiera otra nación donde los Estados Unidos tengan jurisdicción extraterritorial, durante el período de guerras civiles o de violencias internas graves.

En este proyecto de ley se dispone además que se castigará con dos años de prisión o una multa de diez mil dólares a quien no cumpla con este decreto

**UN PROYECTO DE NAVEGACION**

WASHINGTON, 17. — El Presidente de la República, Mr. Harding, remitió al Congreso el informe de la comisión correspondiente recomendando la cooperación entre Canadá y los Estados Cnidos para la construcción de un sistema de vías navegables para buques de gran calado, que saliendo de los grandes lagos desembocartían en el Océano Atlántico.

Para este fin se aprovecharía el San Lorenoz y otros ríos.

**LA AMORTIZACION DE LA DEUDA ALIADA**

WASHINGTON, 17. — La Comisión de Hacienda del Senado aprobó hoy el proyecto sobre la amortización de la deuda aliada.

La mayoría de las cláusulas a que se oponía el Secretario del Tesoro, Mr. Mellon, han sido eliminadas.

**LA LIMITACION NAVAL Y EL JAPON**

WASHINGTON, 17.—La conferencia para la limitación de los armamentos aguarda todavía que la delegación Japonesa reciba instrucciones de Tokio, las que según se espera permitirán completar el tratado sobre limitación naval.

Esta conferencia volvió a ocuparse ayer del estudio de las cuestiones del lejano Oriente y del Pacífico.

**LA CUESTION DE ORIENTE**

WWASHINGTON, 17. — La Comisión que entiende en la cuestión del Lejano Oriente de la Conferencia para la limitación de los armamentos, reunida en ésta, ha postergado la consideración de las dós exigencias presentadas por Japón a China en 1915, hasta que quede resuelta la controversia relativa a la cuestión de Shantung.

Esta Comisión aprobó luego el acuerdo, según el cual China podrá disponer del cinco por ciento de sus rentas aduaneras.

Luego discutió sobre la política de puertas abiertas para China.

Hoy martes continuarán las discusiones.

El Secretario de Estado, Mr. Hughes, expuso la política auspiciada por Estados Unidos que consiste en suprimir todas las esferas de influencia en China como condición esencial para que se establezca el régimen de puertas abiertas.

Se entiende que la delegación japonesa, que no expresó su opinión al respecto, lo hará en la sesión de hoy.

**EL ASUNTO DE SHANTUNG**

WASHINGTON, 17. — Los delegados chinos y japoneses reanudaron ayer las conversaciones acerca del asunto de Shantung.

Ambas delegaciones aceptaron formalmente el texto del acuerdo a que se llegó el sábado último concerniente a la entrega de la zona arrendada en Kiao Chao a China por parte de Japón.

Fué tratado también la cuestión referente a las minas situadas a lo largo de la línea férrea, pero no se terminó el debate sobre las mismas, el que continuará en la reunión de hoy.

**DECLARACIONES DE WILSON SOBRE LA LIGA DE LAS NACIONES**

WASHINGTON, 17. — El ex Presidente de la República, Mr. Wilson, respondiendo a los deseos de una gran reunión que se improvisó ayer de tarde, declaró que no hay duda sobre la vitalidad de la Liga de las Naciones.

Ella cuidará de sí misma, dijo, y los que no hacen caso de ella tendrá que cuidarse a sí mismos.

Mi anhelo es ver que nuestro gran pueblo vuelva los ojos hacia la dirección debida y se ponga en movimiento con toda su fuerza.

**UNA PUBLICACION OFICIAL**

WASHINGTON, 17. (U. P.)— En el boletín consular del gobierno, se revista el caso de Sacco y Vanzetti, y se hace mención de las amenazas recibidas por los consulados de la Unión en Bruselas, Marsella, Juárez, Buenos Aires, París y Lisboa, "mientras que el pueblo norteamericano, dice, apenas si se dió cuenta de que se estaba ventilando tal proceso".

En dicho boletín, se atribuyen estas demostraciones, a la influencia ejercida por tres propagandistas en Massachusset.


PINTURAS — FABRICACION BRITANICA — IMPORTADORES: WILSON SONS & Co. Ltd. — MISIONES 1513/17 — Montevideo — PARSONS

Dgos. Mles. Ps.Pto.

# Información Rural y Comercial

## TABLADA

### OPERACIONES DE AYER

**Situación del mercado**

Enfardo ayer a Tablada 2927 vacunos en fin, contra 4.769 del mismo, habiendo sido retirados 132 con pase.

Los negocios se desarrollaron sin que el mercado acusara alteraciones, mas bien animado y con precios invariables.

Se obtuvieron por los novillos mejores mestizos, de buen peso y gordura: ase subieron en venta, hasta $ 0.95 m/nacional por kilo en pie; y hasta 70 y 74 id id por vacas buenas o especiales y hasta 92-93 id por terneros.

Resultado final de cotizaciones declaradas ayer en plaza, pagadas por kilo en pié, según los tipos y destinos:

Frigorífico Swift: Novillos, a $ 68, 72, 77 y $ 82 m/nacionales. Vacas, a 67 idem.

Frigorífico Artigas: Novillos, a $ 68, 72, 80 y 90 m/nacionales.

P. Ferrés y Cía.: Bueyes, a 72 m/nacionales. Novillos, a 59 y 72 m/nacionales.

R. Tabarés y Cía.: Novillos, a 60, 74 y 77 m/nacionales. Vacas, a 50 idem.

Anderson y Ramón: Bueyes, a 68 m/nacionales.

Abasto: Bueyes, a 68 y 70 m/nacionales. Novillos, a 68, 70, 72, 74, 75, 76 m/nacionales. Vacas, a 55, 58, 60, 65, 68, 70 y 74 m/nacionales. Terneros, a 80, 85, 90, 95, 60, 65 y 92 m/nacionales.

pdosiapa7766* dhfj 372.

Inferior: Bueyes, a 52 m/nacionales. Novillos, a 55 m/nacionales. Vacas, a 40, 50, 58, 60 m/nacionales.

El reparto de entrada se efectuó como sigue:

| | Cabezas |
|---|---|
| Frigorífico Swift... | 515 |
| Frigorífico Artigas... | 237 |
| Pedro Ferrés y Cía... | 25 |
| Anderson y Ramón... | 1 |
| R. Tabarés y Cía... | 121 |
| Abasto ... | 655 |
| Inglés ... | 1.400 |
| Servicio particular... | 4 |
| Retiradas con pase... | 112 |
| Total ..... | 3.027 |

Para mañana son esperados 128 vagones de ganado vacuno.

Total de hacienda ayer: 3.027.

De Fibrida: de O. Orozco, 80 novillos con peso de 540 kilos m/n.

De Tucuarembó: de B.ª Celmi y Cía. 33 novillos con un peso de 508 kilos gr.

De Illnar: de M. Almeda, 20 novillos con un peso de 528 kilos a 110 milésimos, $ 59.18 y 25 novillos con un peso de 528 kilos a 102 milésimos $ 53.85.

De Tucuarembó: de Coello, Moderneil 79 novillos con un peso de 526 kilos a 77 milésimos $ 40.50.

De Illnar: de M. Almeda, 20 novillos con un peso de 528 kilos a 110 milésimos, $ 59.18 y 25 novillos con un peso de 528 kilos a 102 milésimos $ 53.85.

De Tucuarembó: de Coello, Moderneil 79 novillos con un peso de 526 kilos a 77 milésimos $ 40.50.

De Illnar: de M. Almeda, 20 novillos con un peso de 528 kilos a 110 milésimos, $ 59.18 y 25 novillos con un peso de 528 kilos a 102 milésimos $ 53.85.

De Tac

# EL SIGLO

TARIFA DE SUBSCRIPCIONES

| | Capital o Interior |
|---|---|
| Por un mes . . . . . | $ 1.50 |
| Por tres meses . . . . | $ 4.00 |
| Por seis meses . . . . | $ 8.00 |
| Por un año . . . . . | $ 16.00 |
| Número del día . . . . | $ 0.10 |
| Atrasado del mes . . . | $ 0.20 |

Argentina, Chile, Paraguay, Perú, Ecuador, Bolivia y Colombia.

| | |
|---|---|
| Por 3 meses . . . . . | $ 2.50 |
| Por 6 meses . . . . . | $ 5.00 |
| Por un año . . . . . | $ 10.00 |

Brasil, México, Europa y Norte América.

| | |
|---|---|
| Por 3 meses . . . . . | $ 4.00 |
| Por 6 meses . . . . . | $ 8.00 |
| Por un año . . . . . | $ 16.00 |

EL SIGLO será enviado directamente a todas personas que lo solicitara, siempre que acompañe, adelantado, el importe de la suscripción, de acuerdo con la tarifa que corresponda.

El importe de las suscripciones puede ser avisado por los números del blanco de numerosos giros que a este objeto se publican en el correo.

Toda correspondencia debe ser dirigida a la Administración.

El Administrador.

**Agentes de avisos en Europa — L. Mayenes y Cía. S. Rue Trois Couronne, 28, París.**

**Agente y corresponsal especial en Londres — South American Press Agency, 101 Finsbury Pavement, E. E. C.**

**Agente en Norte América — The E. C. Stilwell Special Agency, Ward Building, Nueva York.**

## Solución de la crisis ministerial española

Si por las causas que la originaron y la forma en que don Antonio Maura, en nombre de sus colegas presentó al rey la dimisión efectiva del gabinete la última crisis ministerial española fue calificada de histórica este su carácter adquiere un relieve tras cuando entrelazándose por la forma singular y quizá única en que se ha sido resuelta.

El rey Alfonso, en efecto, después de consultar a casi todos los prohombres de la política peninsular, y dando una admirable prueba de que comprende e interpreta inquebrantablemente los deseos de la nación, ha ratificado nuevamente su confianza en don Antonio Maura, para que éste retorne al poder con los mismos ministros que lo acompañaban hasta el viernes pasado.

A la hora actual no merced al feliz desenlace de un conflicto que ha tenido las características más graves para los destinos de una nación, España entera ha de sentirse presa de un grato sentimiento de tranquilidad porque ni aún en los días sombríos de la pérdida de las colonias ha pasado, sin duda, por un trance tan difícil y de amenazas tan delicadas para la paz y la vida interior.

Conocidos son los antecedentes de la calda por otra parte bien honrosa, del gabinete Maura. Hacia julio último, cuando el actual jefe del gobierno español venía siendo trabajado por los llamados jueces que en no tiene razón, al principio con carácter informativo, después definitivo y por último ostensivo, los impulsos de esos organismos han sido tan enormemente serios históricos, tanto libérales como conservadores, y nunca pudo saberse con exactitud qué es lo que en España pudo expresar por intermedio de esas peligrosas corporaciones.

El gobierno del señor Maura respondió, al respecto con las más difíciles, agravadas por los sucesos de Marruecos. Pero el fuerte político mallorquín era un hombre partidario de los terminantes medios. En la disyuntiva de tener que sacrificar a algunos de sus ministros, malquistos de los jueces, o de ceder ante éstos con mengua del poder civil su actitud fué inequívoca: optó por la íntegra defensa de los fueros constitucionales. El rey pareció vacilar un momento, pero al fin no ha decidido por lo que era natural que se decidiera.

La visita de don Antonio Maura al poder con todos sus colaboradores anteriores, inclusive el señor La Cierva ministro de Guerra y autor del decreto de disolución de las juntas militares, constituye un hermoso triunfo de la civilidad y del buen sentido republicano. Bien se verdad que ningún político, ni liberal, ni conservador, parecía estar decidido a hacerse cargo del cobierno sin obtener del rey la firma del decreto mencionado; pero en ninguno de los cuadros de personas hubiera atenuado la pureza de esta victoria moral de la nación.

Ahora, una vez resuelto en forma tan honrosa y satisfactoria el grave conflicto, sólo sabe esperar siguiera sea en homenaje a la serenidad y buena voluntad de todos para evitar a la nación discordias que el pueblo no desea, del señor Maura o el que haya de sucederle cuando llegue el momento propicio, estudien con la detención necesaria el problema militar, e inclusive en el clero español reformas que sean necesitamente y que han sido reclamadas no sólo por las referidas juntas, sino también por algunos hombres políticos que han comprendido, el carácter de las deficiencias ocasionadoras de estas juntas, y que, por lo tanto, han podido evitar y las instituciones armadas.

## Relaciones comerciales con Europa Central

**GESTIONES DEL MINISTRO GARABELLI**

El Dr. Luis Garabelli, ministro del Uruguay en Austria, Checoslovaquia etc., realiza con mucho empeño las gestiones relativas gestiones tendientes a intensificar el intercambio comercial entre el Uruguay y los países de Europa Central y especialmente con el propósito de favorecer la colocación de nuestra producción ganadera exportable.

En esta relación comercial figura el Ministerio de Relaciones Exteriores, la cual, como es sabido, tiene sede en la ciudad de Brum, en Moravia, importante centro de la industria textil, donde posee una reunión de la Cámara de Comercio para informar sobre la situación económica comercial del Uruguay y documentarse los industriales acerca de las posibilidades de exportación de nuestros productos y de la importación de manufacturas de esa procedencia.

El establecimiento de vinculaciones más estrechas con esa zona de Europa, resultará sumamente beneficioso para la economía nacional por la doble razón de que el sustento en el número de los mercados compradores, directos, facilitará la colocación de nuestros productos, ofreciendo por razones de competencia, los precios de los artículos manufacturados en países de moneda tan depreciada, reportará para el Uruguay sensibles economías.

Ambos factores contribuirán a valorizar nuestros signo monetario.

A continuación transcribimos el suelto publicado por el ministro de Brum dando cuenta de las gestiones practicadas.

TRADUCCION

**Economía Nacional — El comercio con el Uruguay**

"Como lo comunicamos en nuestra edición de ayer, el Ministro Plenipotenciario del Uruguay Dr. Luis Garabelli, llegó a Brum por el objeto de entrar en relaciones con los comerciantes y fabricantes de Brum, conferenciando al efecto con los representantes de estos en el Círculo de Comercio y de Industrias de Brunn. La sesión fué abierta a las 11 de la mañana por el Presidente de la Cámara Sr. Heinrich Peter, quien saludó calurosamente al Sr. Ministro. Acto continuo el Sr. Ministro Garabelli manifestó que se veía ante por objeto formarse una opinión general sobre la situación industrial de Brunn y encausar relaciones directas entre la industria de Brunn y el comercio del Uruguay. Agregó que Brunn, recibía ya antes de la guerra importantes pedidos de lanas, cueros y otras materias primas de su país por intermedio de los grandes emporios comerciales de otros Amberes, Hamburgo, Rotterdam y Berlín, pero que el intermediario de estos mercados no solo encarece los productos sino también la exactitud en las fluctuaciones actuales de los cambios dificulta la importación, siendo así que las fuentes de trabajo interés como el Uruguay por un mercado directo, como lo demuestran entre ambos países. En la conversación que siguió a las explicaciones dadas por el Sr. Ministro el fabricante Sr. Jugenfreund manifestó el gusto con que oía en la mesa de la industrias de las manufacturas uruguayas; el Director Sonnenschein Dr. Berger, como representante de industriales de maquinarias de Brunn tienen el mercado del Uruguay, con la cual ya tienen relaciones antes de la guerra, garantizando que la industria de Brunn antes de la guerra, garantizando que la industria de Brunn antes de la guerra, garantizando que la industria de Brunn

# Hotel Casino de Carrasco

EL JUEVES 19 se realiza en este Hotel el GRAN DINNER CONCERT Y BAILE BLANCO Y NEGRO prestigiado por una distinguida comisión de señoras a beneficio de la Liga U. contra la Tuberculosis.

DINER Y BAILE: $ 4.50.

TRES ORQUESTAS — RESERVE SU MESA — 356en18.

---

...lista criollo de valor; de Ecos... una buena bailarina internacional, y de la completísima hispana Laura Gascón.

...Sigden, además, en el programa, siempre conquistadores de...s mayores aplausos, Celia D'Alessio, Les Borgocrettes, Imbelita Fortuny, María Plasco y The Steppers.

...Mañana, dos nuevos acontecimientos: a las 3 de la tarde, matinée infantil, con 4 debuts, espectáculo para menores, vestidos con ...ma especialidad de la sala, y ...ocos regalos de costumbre.

...A la noche, debut de la estrella cantante trágica napolitana ...ara Paris, la cual ha agregado a su repertorio unos tangos y cuplés nacionales.

---

## GIGLI, PROBABLE HEREDERO DE CARUSO—

Telegramas recibidos de Nueva York traen noticias de un nuevo triunfo del tenor Beniamino Gigli, en el "Metropolitan House", con una obra nueva en su repertorio: "Le roi d'Is" de Lalo.

La ópera ha sido cantada en su edición original, de suerte que Gigli canta en tres actos en vez de cuatro, como generalmente se da, probablemente con el propósito de ser heredero de Caruso.

---

## Espectáculos de hoy

**COLISEO**

Compañía chilena de comedias. — Hoy, dramas y sainetes —

1.a sección — A las 9.1/2

Entre Gallos y Medianoche", sainete en tres actos de Carlos Cariola.

Platea con entrada $ 0.50.

2.a sección: "Las Aguas Mansas", comedia en tres actos de Víctor Domingo Silva.

Platea con entrada $ 0.70.

3.a sección: "El Perro", comedia en dos cuadros y un apéndice, original de Víctor Domingo Silva y Ernesto Roig.

Platea con entrada $ 0.80.

Manuela y Paraíso (función entera) $ 0.20.

**SANTA ANA**

Compañía Española de Zarzuela "Miguel Lamas"

La Sección: Estreno. "El Compañero Cocido" sainete en un acto, original de Ramón Martín; músicas de C. Barrera.

Platea con entrada $ 0.60.

2.a sección: "Las Aguas Mansas", comedia en tres actos de Víctor Domingo Silva.

Platea con entrada $ 0.80.

3.a sección: "El Perro", comedia en dos cuadros y un apéndice, original de Víctor Domingo Silva y Ernesto Roig.

Platea con entrada $ 0.80.

Manuela y Paraíso (función entera) $ 0.20.

**ARTIGAS**

Compañía Española de Zarzuela — Hoy, grande función de moda —

A las 9 y 15. —

La Sección: "La Gaucha". Comedia en un acto de Pedro Novón.

Platea con entrada $ 0.40.

2.a Sección: "Las D'Enfer", comedia en tres actos, de Federico Mertens.

Platea con entrada $ 0.50.

3.a Sección: "El Cuento de Nunca Acabar", comedia en tres actos, de Federico Mertens.

Platea con entrada $ 0.50.

Cuesta y Paraíso (Función entera), $ 0.20.

**ARTIGAS**

Compañía italiana "Città di Napoli"

Tal sección: "Mala Vita", Gran sainete en 1 acto de Salvatore.

Acto de variedés.

Platea con entrada $ 0.40.

2.a sección: "La Contessa Orlando", comedia en 2 actos de A. Pestto.

Presentación de la notable cantante Helly Ia.

Platea con entrada $ 0.80.

Gaviola y Paraíso (función entera) $ 0.20.

**CENTRAL**

A las 9. — Espectáculo con variedades.

Platea con entrada $ 0.70.

Galería $ 0.15.

---

## Superioridad en el Motor — Crocker y Cía — Montevideo

---

PURGANTE SALINO

Bebé CIDAL

En el curso de la última temporada, el "record" de las representaciones es "El Jaque de Reichstadt", que en el Karlstheater, ha llegado a las cien cincuenta representaciones. La ejecución de esta pieza se desarrolla en el palacio de Schoenbrun que como se sabrá, fué la residencia del hijo de Napoleón I. El atractivo mayor de esta obra radica en que los trajes, muebles y enseres pertenecen a una colección de la época. Incluso, que era propiedad de la corte de Viena, los muebles que aparecerán en escena son también rigurosamente copiados del mobiliario del castillo de Schoenbrun.

## NUEVO GENERO DRAMATICO

Está desarrollando en Alemania, y en ella con inusitado éxito, el monodrama. Hace algún tiempo, el musicógrafo Schoenherr ideó representar un trabajo en dichos actos y tres personajes. "El hablar solo". Siguiendo la huella que Walter Hasenclever con un drama en un acto y con personajes. "El mal aliá". Eso de un solo personaje, y un solo acto en el mismo, es realmente sorprendente, y la decisión de realizar en cuadros breves. Rudi Lothar, el novelista, ha decidido llevar un poco más allá la experimentación. Ha escrito una novela

# AVISOS ECONOMICOS

**Hasta 20 palabras $ 0.30**
**POR TRES PUBLICACIONES**

COLEGIO COMPAYRE
MINAS 2035

El 6 de Marzo comienzan las clases: Elementales, Ingreso, Idiomas, Teneduría de Libros, Taquigrafía, Máquina y Nocturnas para Adultos. Profesores competentes para cada asignatura, y con un local amplio e higiénico. Programas y textos de las escuelas del Estado.
158-Feb.18.

CIGARRERIA "CENTENARIO". Gran surtido en cigarros. Se pagan boletos carreras. Teléfonos; Cop. y Uruguaya 3286 Central. Buenos Aires 742 esq. Ciudadela. 3914.Pte.

AUTOMOVILISTAS, cuando necesiten neumáticos y accesorios; consulten nuestros precios, que son los más convenientes de plaza. — Guelfi y Cía. 3916.Pte.

VENDESE AUTO "OSMOVILE" — 6 cilindros, doble faeton, completamente nuevo, 6000 kilómetros recorridos. Cerro Largo 1530. Teléfono Uruguaya 1865. (Cordón). 3917.Pte.

AUTO VENDESE, LIMOUSINE, marca europea, marcha garantida y por una tercera parte del costo. Cerro Largo 1530. Teléfono Uruguaya 1865 (Cordón). 3917.Pte.

LUNES. — Capeleti; martes, Nasin; Miércoles, osbuc; Lunes, Canelonni; Viernes, Vacalao; Sábado, mondongo. Domingo, caracoles. — Restaurant Ravechino. Ciudadela 1268. Teléfono 2735. 3918.Pte.

RESTAURANT "INTERNACIONAL" (En Colón). — Comidas especiales. Minutas, extras, sandwiches, vinos nacionales y extranjeros. — Salón para banquetes. — La Uruguaya 211 (Paso). 2919.Pte.

EN COLON se inauguró la Provisión "La Gloria", en los ramos de Confitería, fiambrería, frutas y comestibles en general. Camino Nacional casi esq. Lezica. 3920.Pte.

LA GLORIA — (En Colón).— Especialidades de la casa: castañas asadas, pan dulce, frutas y dulces secos. Camino Nacional casi esq. Lezica. 3920.Pte.

EMPRESA DEL PARQUE. — Pompas fúnebres, carruajes y autos remise, taxímetros. Juan Vizziano. 18 de Julio 1895 esq. Sierra. Teléfonos: Cooperativa, Uruguaya 16 (Cordón). 3921.Pte.

"LA ECONOMICA". — Barraca de carbón, leña, cereales y forrajes. Llevamos a domicilio (consulten precios). La Uruguaya 314 (Aguada). San Martín, 2437. 3923.Pte.

RESTAURANT "SUD AMERICA". De Manuel Fernández, donde se come la gran (grillada) a la minuta, preparada por su dueño. Mercado Central 75. 3924.Pte.

CARLOS DEL CIOPPO. — Sastre cortador, con diplomas y medallas de oro, de varias Academias europeas, selecto surtido de casimires ingleses y franceses. Calle Ituzaingó 1431, entre 25 de Mayo y Rincón. 3925.Pte.

GRAN HOTEL Y RESTAURANT "Juancito". Gran comedor de verano. (Servicio a la Carte). 724 Plaza Independencia 726. (Costado Sur). 3913.Pte.

GRAN RESTAURANT Y POSADA Franco Uruguaya. Amplias habitaciones. A 50 metros de la Estación del Ferrocarril Central. Paraguay 1679. 3912.Pte.

FELISBERTO L. CARAMBULA, escribano. Estudio Plaza Independencia 719. 3911.Pte.

RAMIRO MAS PARDO. — Escribano, atiende todo asunto relacionado con su estudio. Dirigirse a departamento Florida. 3909.Pte.

LA CONOCIDA mueblería y tapicería Tassistro, 13 de Julio 1215, liquida sus muebles, por cambio de local. 3908.Pte.

REGIMEN BANCARIO. — Interesante folleto por don Pedro Cosio. Está en venta en la Librería Barreiro, 25 de Mayo y Juan C. Gómez. Precio del ejemplar $ 0.40.

COMETAS-ZEPPELINES a 0.50 cts. tenemos unas que remontan admirablemente. Juguetería y Bazas Cantú, Ituzaingó 1418.

COMISIONES Y CORRANZAS importantes acepta R. Lens, exjefe de Estación Colón, F. C. C., jubilado, honroso certificado, garantía con inmuebles. Dirigirse: Constitución 2080.

TABLA DE PESAS Y MEDIDAS legales y oficiales. Se venden en Rincón 583. Si está interesado en adquirirlas, apresúrese a comprarlas antes que se agoten. Precio del folleto, $ 0,20.

BURNETT Y SARTORI. Cirujanos dentistas. Correcciones de anomalías dentarias (Ortodoncia). Calle Sarandí, 562, Plaza Matriz, Montevideo. Hora fija. Teléfono: La Uruguaya 1585, Central. Pte.

LOS NIÑOS DE CAMPAÑA deben disfrutar también de la alegría de tener juguetes. El bazar Cantú manda cajas llenas de juguetes, libre de porte desde $ 1.50 hasta $ 5.00. Pida informes hoy mismo. Tenga confianza en nosotros que somos los más interesados en dejarlo contento. Ituzaingó 1418. 2281-Pte.

PRUEBE nuestros bombones y los preferirá a todos sus similares. Son bombones superiores, sin mezcla de ninguna clase. Bazar Cantú, Ituzaingó, 1418. Teléfono 1523 Central.

SI UD. tiene buen paladar pruebe el té de Ceylán. Bazar Cantú, Ituzaingó 1418.

MONOMOVILES, autos, cochecitos plegadizos, bicicletas con sidecar, dibujante luminoso, biógrafos, caballitos de hamaca, velocípedos y muchos otros juguetes finos de la mejor calidad, ha recibido el Bazar y Juguetería Cantú, Ituzaingó 1418.

LIBROS DE CUENTOS de lujo para regalo, pida en el Bazar y Juguetería Cantú Ituzaingó 1418.

DESEA UD. encontrarse en pleno Oriente? Compre una cajita de Incienso Arabe perfumado para sahumar salones que vende el Bazar Cantú, Ituzaingó 1418. Teléfono, 1523 Central.

SI QUIERE UD. comprar a su gusto y economizar dinero adquiera sus juguetes en la Juguetería y Bazar Cantú, Ituzaingó 1418.

SI UD. quiere que su novia no lo olvide obsequiela con un bonito cartucho-cretona de bombones que vende el Bazar Cantú Ituzaingó 1418.

TRAJES e impermeables se arreglan, tiñen, limpian y planchan. — Casa Scaravino. Paraguay 570. — Tlf. Uruguaya 3688 Central.

IMPOTENCIA, pérdida de la memoria, falta de energía, insomnio. Específicos homeopáticos Dr. Hill. Depositarios "La Popular Homeopática", Yaguarón 1312.

ARSENOBENZOL, (606) dimizado. Específico homeopático contra la sífilis. Hemos recibido "La Popular Homeopática", Yaguaron 1312.

GONORREAS, pérdidas seminales, cistitis y prostatitis. Específicos del doctor Hill. Depositaros "La Popular Homeopática", Yaguaron 1312 entre 18 de Julio y San José. 59-pte.

## PROFESIONALES

### ESCRIBANOS

ARTURO BARRIERE Y JUAN ZEBALLOS Y. MAGUNA.—Escribano. Escritorio: Florida 1421 (primer piso, Derecha). — Montevideo. 3419-pte.

R. F. RUANO FOURNIER. — Escribano. Estudio, calle 25 de Mayo 492. 3910.Pte.

ANDRES DE GROSSI Y ALCIDES B. dos Santos, Escribanos— Escritorios Independencia 624. Florida. 4021-Pte.

### ABOGADOS

GUILLERMO WILSON Y DANIEL CASTELLANOS, abogados Estudio: 25 de Mayo 395, 3er. piso. 4075

### DENTISTAS

PEDRO G. MICHELINE Cirujano dentista. — Hora fija. — Soriano 1166, esquina Paraguay.

EMILIO CRESPO — Dentista — De regreso de Europa, ha reabierto su consultorio, 25 de Mayo, 585. Hora fija. Teléf. La Uruguaya 3806 (Central). N.o-36-Pte.

MANUEL IRISARRI, cirujano dentista. Se dedica especialmente a la colocación de dientes fijos y tratamiento y conservación de los dientes naturales. Tratamientos rápidos. Hora fija. Ituzaingó 1413. Teléfono: 3670 Central

### MEDICOS

Doctora Paulina Luisi. De regreso de su gira por las principales clínicas de Europa, ha reanudado sus tareas. Paraguay 1286. Tel. Urug. 1327 Central. 131—Pte.

Dr. JOAQUIN LE SALTERAIN (oculista) — Consultas todos los días, menos jueves y feriados, de 2 a 4. Canelones 1262. N.o-31-dic.31.

Dr. JUAN SERVETTI LARRAYA.—Médico. — Especialista en las enfermedades de la nutrición, reumatismo y sífilis.—Tratamiento médico de los cálculos biliares. Consultas: de 1 a 3 p. m., 18 de Julio 1493. pte.

Dr. RUCKER. — Médico oculista de la Facultad de Medicina de París. — Consultas de 3 a 5, menos sábados y festivos. Colonia 1162, Teléfono Uruguaya No. 2133 (Central). 3764-pte.

Dr. HORACIO GARCIA LAGOS—Cirujano. Se mudó a la calle Andes 1287. Consultas: de 2 a 4, excepto los jueves. Rue X. 3[illegible]

VICTOR ZERSINO — Médico de niños. Jefe de Clínica y Policlínica infantiles. Tuberculosis, sífilis, ortopedia. Consultas: de 1 a 3 1|2. 18 de Julio 999. 2117-h.r.a.

Dr. DELGER—Especialista en enfermedades del riñón, vejiga, próstata, uretra y sífilis. Consultas: todos los días de 2 a 7 1|2 p. m. Trasladó su consultorio a la calle Ituzaingó 1317 entre Berandi y Buenos Aires. h.n.o-pte.

Dr. ENRIQUE MENDEZ—Oculista.—Uruguay 1223. Consultas de 15 a 17, exceptuando los jueves. 14-pte.

Dr. JOSE A RAMPINI—Especialista en asma, (Pulmón), corazón, estómago. 18 de Julio 585 (entre Andes y Convención). Consultas: de 2 a 4 p. m. 3631-pte.

Dr. JOSE MARTIRENE—Médico-cirujano de niños. Se ocupa también de las enfermedades de oído, nariz y garganta en los niños. Consultas: lunes, miércoles y viernes, de 1 a 3 p. m. Colonia 1232. 1732-pte.

Dr. JUAN A. BADO—Especialista. Se ocupa exclusivamente de las enfermedades del riñón, vejiga y uretra. Consultas: de 1 1|2 a 3 1|2. Rincón N.o 730. 1064-pte.

Dr. RUCKER—Médico oculista de la Facultad de Medicina de París.—Consultas de 1.30 a 4 p. m. Sábados y festivos, exceptuados, Colonia 1162. Teléfono Uruguayano número 2123 (Central). 64-pte.

## PARTERAS

NO MAS SUFRIR

ANGELA AGRELO DE QUINTEIRO, partera. Tratamiento especial para las embarazadas. Se coloca el pesario esterilizado. Consultas de 7 a 10 y de 1 á 5. Recibe pensionistas, calle Yi 1572. Telef. Uruguaya. 2454 Colonia. 106.Pte

MADAME A. CATALURDA—Partera. Especialmente en parto. Tratamientos para embarazadas. Recibe pensionistas. Consultas: de 7 a 11 y de 1 a 5. Colonia 1543, esquina Tacuarembó. Teléfono: Uruguaya 401 (Cordón).

NO MAS DOLORES: Mme. Nogues. Partera. Aprobada en Buenos Aires y Montevideo. Especialmente asistencia del parto y operaciones sin dolor. Recibe pensionistas. Consultas: de 8 a 10 y de 2 a 5. Colonia 1128. Teléfono: Uruguaya 589 (Central). 2424-pte.

## MASAGISTAS

HAMMERLY y Sra. DUPUY DE HAMMERLY, exprofesor de Europa. Masaje médico e higiénico y especial para adelgazar. Cerrito 567. Consultas: de 13 a 17, menos los sábados. Teléfono: Uruguaya 2429 (Central). 2374-pte.

## INGENIEROS

JUAN P. FABINI, Ingeniero. Construcciones en general y especialmente de cemento armado sistema Hennebique. San José 1274. 1522pte.

## DESPACHANTES DE ADUANA

VECINO & Cía.

Despachantes de Aduana y Comisionistas. Importación, Exportación y Tránsito. Despacho de Encomiendas Postales.

359 PIEDRAS 361

Dirección telegráfica: VECINOCIA. Teléfono "La Uruguaya" 1516, (Central). — Montevideo.

Rodolfo Favaro
Despachante de Aduana
Calle Juan Carlos Gomez, 1461
Montevideo - Casilla Correo 189
Teléfono: Compañía de Montevideo, 1611 (Unitas)
Sociedad Cooperativa, 115

Julio Morrison
Despachante de Aduana y Comisionista
Importación, Exportación y Tránsito
Teléfs. La Uruguaya, 3116 Central. La Cooperativa 1914 — SOLIS — 1520 Montevideo

Hector A. Seré
Comisionista y Despachante de Aduana
Calle Solís, 1464
Teléfono 44 CORDOBA, 1151.—Montevideo
1435-pte.

Razetti & Ficalbo
Despachantes de Aduana
Calle Solís, 1464
Teléfono 44 CORDOBA, 115 (Unitas)
1426-pte.

Alberto M. Pittaluga
Despachos de Aduana
Importación
Exportación y Transito
Teléf: La Uruguaya, 392.— Central
Piedras 423. — Montevideo.

DELFINO Hnos.
CASA FUNDADA EN 1834
DESPACHOS DE ADUANA
Comisiones y Consignaciones
Teléfono: 1074 Central
441—CALLE PIEDRAS—441
MONTEVIDEO

Rafael Alonso Sierra
Comisionista y Despachante de Aduana
URUGUAYA, 2192. Central y COOPERATIVA
25 DE AGOSTO, 376.—Montevideo

Molinari y Cía.
Despachantes de Aduana
Escritorio, Paraná, 711
T. U. 930 Cent.—Montevideo

Claudio E. Bonino
Comisionista y Despachante de Aduana
Calle Rincón, 456
Teléf. La Uruguaya, 897 (Central)

Americo Barani
Despachos de Aduana
Comisiones y Representaciones
Calle 25 de Agosto número 208
Teléfono Uruguaya 2135 (Central)

## GENERALES

### BANCO HIPOTECARIO DEL URUGUAY

SERVICIO DE AMORTIZACION

El día 19 del corriente a las 16 horas, tendrá lugar en el local del Banco, la apertura de las propuestas para la amortización a la puja de las cédulas y títulos hipotecarios que correspondan a las amortizaciones ordinarias y extraordinarias y cancelaciones en efectivo verificadas por los prestatarios hasta el 31 de Diciembre próximo pasado, y a aplicación de cédulas y títulos por venta de propiedades del Banco, hasta la fecha, cuyo valor nominal es el siguiente:

| | |
|---|---|
| Series A y B ..... | $ 25.200 |
| Idem C y D ..... | „ 2.100 |
| Serie E ..... | „ 15.200 |
| Idem F ..... | „ 15.300 |
| Idem G ..... | „ 13.700 |
| Idem H ..... | „ 15.300 |
| Idem I ..... | „ 12.300 |
| Idem J ..... | „ 22.400 |
| Idem K ..... | „ 14.200 |
| Idem L ..... | „ 19.500 |
| Idem M ..... | „ 29.600 |
| Idem N ..... | „ 28.300 |
| Idem O ..... | „ 25.500 |
| Idem P ..... | „ 21.000 |
| Idem Q ..... | „ 22.900 |
| Idem R ..... | „ 11.700 |
| | $ 287.200 |

Se previene: 1.o Que es obligatoria la asistencia de los proponentes al acto de la apertura de las propuestas, y, que se exigirá, cuando se considere necesario, la presentación previa de los títulos ofrecidos a la amortización, reservándose el Banco el derecho de rechazar las ofertas que no estime conveniente a sus intereses.

2.o Que los títulos correspondientes a las propuestas que el Banco hubiere aceptado, deberán ser presentadas dentro del tercero día, contado desde la fecha de la licitación, si no se hubiere exigido previamente la presentación, y si así no lo hicieren los proponentes, el Banco podrá optar entre dar por perdido todo derecho para éstos, declarando nulas y sin valor sus propuestas, u obligarlos a la entrega de los valores, haciéndoles, además, responsables por daños y perjuicios.

El tipo de las propuestas se designará en pesos y centésimos. — Montevideo, Enero 13 de 1922. 115-En.19.

### Universidad de Montevideo

Por disposición del señor Rector y de acuerdo con la ley orgánica de la Universidad, convócase a los señores profesores de la Facultad de Arquitectura, para la elección de un representante (un profesor) en el Consejo Directivo de la misma.

La elección se realizará en la Facultad de Arquitectura, el día 28 del mes en curso, de las horas 17 a las horas 17 y 30. — Montevideo, Enero 13 de 1922. — Andrés C. Pacheco, Secretario General. 119-En.19.

### BANCO ITALIANO DEL URUGUAY

ASAMBLEA GENERAL ORDINARIA

Segunda y última convocatoria

No habiéndose inscripto el número necesario de acciones se convoca por segunda vez a los Señores accionistas para la Asamblea General Ordinaria que en cumplimiento de los artículos 34 y 36 de los Estatutos, tendrá lugar el día 19 del corriente a las 17 horas, en las Oficinas del Banco, calle Cerrito No. 428, a fin de tratar la siguiente:

Orden del día

1o. — Memoria, Balance general y Cuentas de ganancias y Pérdidas, al 31 de Diciembre de 1921.

2o. — Informe de la Comisión de Cuentas.

3o. — Informe del Director Sr. Estéban Comini sobre las reclamaciones interpuestas contra el Banco de Barcelona y Banco Belgese; estado actual de las mismas; y repercusión, según se resuelvan dichas reclamaciones, sobre la marcha del Banco.

4o. — Nombramiento de dos accionistas o mandatarios presentes para firmar, en representación de la Asamblea, el acta correspondiente.

Se previene a los señores accionistas que el Registro respectivo quedará cerrado el día 16 del corriente a las 16 horas, y que de acuerdo con el artículo 33 de los Estatutos se procederá a deliberar con el número de accionistas que se reunan.

Montevideo, 10 de Enero de 1922. 14-En.19.

### Banco Popular del Uruguay

ASAMBLEA GENERAL ORDINARIA

De conformidad con lo dispuesto por el artículo 12 de los Estatutos, se convoca a los señores Accionistas del Banco Popular del Uruguay, a la Asamblea General Ordinaria que se celebrará el día 24 del corriente a las 15 horas, en el local social calle 25 de Mayo esquina Zabala, para considerar y adoptar resolución sobre la siguiente

Orden del día:

Memoria del Directorio, Balance General y Cuenta de Ganancias y Pérdidas correspondientes al segundo semestre del 19.o ejercicio.

Elección de tres Directores, en cumplimiento de lo dispuesto por el artículo 35.o de los Estatutos.

Elección de la Comisión Fiscal de Cuentas para el vigésimo ejercicio.

Los Accionistas que hayan de tomar parte en las deliberaciones de la Asamblea, depositarán sus acciones a sus recibos de depósito en las Cajas del Banco, hasta cinco días antes del fijado para la reunión, de acuerdo con lo dispuesto por el artículo 14o. de los Estatutos; sin llenar este requisito la Secretaría no expedirá las boletas de entrada.

Montevideo, Enero 7 de 1922.

EL SECRETARIO
Enero 24.

### Sociedad Comercial de Montevideo

21a Asamblea Ordinaria

De conformidad con lo dispuesto por el artículo 12 de los Estatutos de la Sociedad Comercial de Montevideo, se convoca a los Señores Accionistas para la Asamblea Ordinaria que tendrá lugar el 19 del corriente, a las 3 p. m.

Constituirán la orden del día:

1o. Tomar en consideración la Memoria y Balance correspondientes al ejercicio terminado el 31 de octubre de 1921.

2o. Deliberar sobre la aprobación de cuentas pertenecientes a dicho ejercicio.

3o. Proceder a la elección de un titular y cinco suplentes para integrar el directorio.

El registro de acciones que previene el artículo 14 de los Estatutos quedará abierto desde esa fecha en la secretaría y se cerrará el día 18 del corriente, a las 4 p. m.

El boleto que acredite la inscripción en dicho Registro servirá de título para votar. — Montevideo, 11 de enero de 1921. — El Secretario.

105.ene19

### Suministro de carbón y fuel-oil

LICITACION

La Administración General de las Usinas Eléctricas del Estado llama a licitación pública para el abastecimiento de carbón de calderas y combustible líquido, desde el 1.o de Mayo de 1922 hasta Abril 30 de 1923, con arreglo a las condiciones especificadas en el pliego respectivo que los interesados podrán solicitar en esta Oficina, calle Julio Herrera y Obes N.o 1458, todos los días hábiles de 9 a 12 y de 14 a 17 (Sábados de 9 a 12).

Las propuestas serán abiertas en esta Oficina, a las 11 horas del día 14 de Mayo ppdo.

125En24 La Gerencia.

### AL COMERCIO

VAPOR DESIRADE

Se avisa a los interesados que habiendo terminado la descarga en el depósito Hangar N.o 4, el vapor arriba nombrado, se procederá a la revisación de las mercaderías el día 20 del corriente de las 10 horas a las 11 y 12, de acuerdo con lo que establece el artículo 1256 del Código de Comercio.

Las notas de reclamaciones, ya sean por falta de bultos o en los contenidos de los mismos, deberán ser presentados dentro de las 48 horas de efectuada dicha revisación. Transcurrido dicho término no se tomará en cuenta reclamo alguno. — Montevideo, Enero 16 de 1922. — El Agente.

### AL COMERCIO

VAPOR CARONNA

Se avisa a los interesados que habiendo terminado la descarga en el depósito Hangar N.o 5, el vapor arriba nombrado, se procederá a la revisación de las mercaderías el día 19 del corriente de las 10 horas a las 11 y 12, de acuerdo con lo que establece el artículo 1256 del Código de Comercio.

Las notas de reclamaciones, ya sean por falta de bultos o en los contenidos de los mismos, deberán ser presentados dentro de las 48 horas de efectuada dicha revisación. Transcurrido dicho término no se tomará en cuenta reclamo alguno. — Montevideo, Enero 16 de 1922. — El Agente.

### Sociedad Cooperativa Telefónica Nacional

ASAMBLEA GENERAL ORDINARIA

(Segunda Convocatoria)

De acuerdo con el artículo 23 y siguientes de los Estatutos Sociales se convoca por segunda y última vez a los señores Accionistas, para la Asamblea General Ordinaria que tendrá lugar el 30 del corriente a la hora 17 en el local social, Plaza Independencia 837.—Montevideo, Enero 15 de 1922.—El Secretario.

500En30.

### Dirección General de Aduanas

AVISO

En cumplimiento de la resolución del Ministerio de Hacienda de 12 de Enero del corriente año, se llama y emplaza a todos los introductores de yerba mate que se consideren con derecho al reintegro de sumas abonadas indebidamente por concepto de 1|2 centésimo por kilogramo de yerba mate, para que dentro del plazo de 30 días se presenten a deducir sus derechos, estableciendo en cada caso la fecha de importación de la yerba y demás detalles pertinentes, y previniéndoseles que vencido dicho plazo no se oirá ningún reclamo, en el sentido expresado. — Montevideo, Enero 17 de 1922. — José S. Hernández, Director General.

159-En.28.

### PALACIO LEGISLATIVO

LICITACION

Llámase a licitación pública para la provisión de conductores aislados para el Palacio Legislativo, de acuerdo con el pliego de condiciones y demás recaudos que se hallan de manifiesto en la Oficina Técnica del Palacio todos los días hábiles, desde las 9 a las 11 horas.

Las propuestas en el sellado correspondiente se recibirán en el mismo Palacio hasta el 30 de Enero de 1922 a las 16 horas; en que serán abiertas en presencia de los interesados que concurran al acto, reservándose la Comisión el derecho de aceptar la que juzgue más conveniente o el de rechazarlas todas. — Montevideo, Enero 16 de 1922.

En. 18, 19, 20, 21, 26, 27, 28, 29.

# BANCO FRANCES

## Supervielle y Cía.

(SOCIEDAD COLECTIVA)

ESTABLECIDO EL AÑO 1887

423 - 25 DE MAYO - 427

MONTEVIDEO

Efectúa toda clase de operaciones bancarias, en el País y con todas las plazas del mundo

COFFRES-FORTS (Cajas de Seguridad)

para el servicio del público

CASA EN BUENOS AIRES

Supervielle y Cía.

Nº SAN MARTIN Y PASAJE G UBRES

J. M. GORLERO
Gerente

### Dirección de Obras Municipales

LICITACIÓN

Convócanse postores para la construcción de portones para los bretes del Matadero de la Barra de Santa Lucía, de acuerdo con el pliego de condiciones, que los interesados pueden consultar en la Secretaría todos los días hábiles desde las 8 a las 11 horas.

Las propuestas en el sellado correspondiente, deberán presentarse personalmente por los proponentes el día 27 del corriente a las 10 horas. — La Dirección.

114-En.27.

### PALACIO LEGISLATIVO

LICITACION

Llámase a licitación pública para la provisión de baldosas para el subsuelo del Palacio Legislativo, de acuerdo con el pliego de condiciones y demás recaudos que se hallan de manifiesto en la Oficina Técnica del Palacio todos los días hábiles desde las 9 a las 11 horas.

Las propuestas en el sellado correspondiente, se recibirán en la Secretaría de la Comisión, en el Palacio Legislativo hasta el 2 de Febrero de 1922, a las 16 horas, en que serán abiertas en presencia de los interesados que concurran al acto, reservándose la Comisión del Palacio el derecho de aceptar las que juzgue más conveniente o el de rechazarlas todas. — Montevideo, Enero 13 de 1922. — La Secretaría.

116-En. 14, 15, 17, 18, 19, 27, 28, 29, 31-Feb. 1.o

# REMATES

## Alberto Fraga Orzábal

JUDICIAL

EDICTO. — Por mandato del Señor Juez Letrado de lo Civil de Segundo Turno, Doctor Don Jaime Cibils Larravide, dictado en los autos caratulados "Crédit Foncier de l'Uruguay contra la sucesión de Enrique Andrade, ejecución de hipoteca", se hace saber al público que el día 27 del entrante enero, a las 4, en las puertas del Juzgado, se va a proceder por el martillero Don Alberto Fraga Orzábal, asistido del Actuario y Alguacil del Juzgado, a la venta en remate público y al mejor postor, los siguientes bienes: a—Una fracción de terreno, con las construcciones y demás mejoras que contiene, situada en el ejido de la ciudad de Paysandú, atravesada de Este a Oeste por la calle Uno, y compuesto de 23.073 metros cuadrados y 55 decímetros, lindando al Norte con la calle Dos, en medio con Don Abel Legar, por el Sur con Doña Rosa Sinistri y la vía férrea, por el Este con la calle de las Artes, y por el Oeste con terrenos de Don Andrés Caissiols, hoy de Don Enrique Andrade, Don José M. Curidi, Don Daniel Millot y la citada vía férrea. b—Dos fracciones de terreno inmediatas a la descripta y atravesadas por la línea férrea, compuesta una de 42 metros y 95 centímetros de frente al Este a la calle Monte Caseros por igual extensión de fondo, lindando al Oeste con Don José Massini, al Norte con Don Domingo Cossio y al Sur con calle pública; la otra fracción se compone de 2184 metros cuadrados y 89 decímetros y linda por el Norte con el terreno que se describe en tercer lugar, por el Sur con Don Andrés Posgnoli y Don José M. Guridi, por el Este con el terreno descripto en primer lugar, y por el Oeste con la calle Plata, el nombrado Posgnoli y Don Antonio Oreggioni. c—Otro terreno compuesto de 10.205 metros cuadrados y 21 decímetro, lindando por el Norte con la calle Dos, por el Sur con Don Nicolás Aguilar, por el Este con el deslindado en primer lugar y por el Oeste con la calle Plata. d—Otra fracción de terreno en el mismo paraje que las anteriores, compuesta de 2372 metros cuadrados, que se deslindan así: 54 metros y 75 centímetros de frente al Norte sobre la calle Tacuarembó, 43 metros en la línea del Oeste sobre la calle Plata, 55 metros y 73 centímetros en la línea del Sur confinando con la sucesión de Don Torcuato González, y 43 metros en la línea del Este confinando con sucesores de Dn. Don Conrado Rucker. E—Un terreno con el edificio en él construido y demás anexos, situado en la ciudad de Paysandú, compuesto de 1179 metros cuadrados y 80 decímetros, que se delindan así: 20 metros y 64 centímetros de frente al Norte sobre la calle 8 de Octubre, número 189, 46 metros y 44 centímetros también de frente al Este sobre la calle de los Treinta y Tres Orientales, 32 metros y 60 centímetros en la línea del fondo al Sud confinando con Don Lorenzo Casaretto, estando formado el costado del Oeste por una línea que a los 30 metros y 44 centímetros forma un ángulo saliente de 15 metros y 70 centímetros en el lado que mira hacia el Norte y 16 metros en el otro, confinando con Doña A. Santa María y Don Manuel Núñez.

Se previene: 1o. que el mejor postor, en el acto de serle aceptada su oferta, deberá consignar en poder del Actuario el 10 % en garantía. 2o. que los gastos de escritura serán de cuenta de los compradores, excepto en el caso de adjudicación al acreedor. 3o. que los antecedentes relativos se encuentran de manifiesto en la Oficina Actuaria de este Juzgado, calle Sarandí 466, a disposición de los interesados. Se hace constar que ha sido habilitado el feriado mayor al sólo efecto de esta publicación. — Montevideo, diciembre 9 de 1921. — Eduardo Díaz Falp, Actuario.

Por más informes al martillero. Pampas 2008, Telef. No. 1463, Aguada.

4000-ener.27

## REMATE-MENSUAL

CAJA NACIONAL DE AHORROS Y DESCUENTOS

SECCION MONTE DE PIEDAD

en su local de remates, calle Florida, entre Colonia y Mercedes

LLEVARA EL MARTILLO

FRANCISCO ARTIGAS

EL MIERCOLES 25 se exhibirán en el Salón de Remates, desde las 10 hasta las 16, los objetos que se rematarán el JUEVES 26, a las 13, y que corresponden a las Pólizas expedidas en el mes de Mayo de 1921 con vencimiento Noviembre del mismo año, y cuyos números están comprendidos:

Del 1.435 al 3.842 inclusive, las correspondientes al empeño de alhajas.

Del 53.494 al 53.747, inclusive las correspondientes al empeño de muebles.

Estas pólizas pueden ser presentadas para su renovación o rescate de los objetos empeñados hasta el 24, o sea dos días antes del remate, de acuerdo con lo que establece el artículo 80. (Véase al dorso de la póliza). 132ene25

CAÑOS de HORMIGÓN y de CEMENTO ARMADO
de ALTA RESISTENCIA
Para Alcantarillas y Obras de Saneamiento
JUAN P. FABINI Ingeniero — San José 1274

### Dirección General de Aduanas

AVISO

Debiendo ser reconstruidos los registros de apoderados para gestiones de Aduana, constituidos por el comercio de importación y exportación y por los señores Despachantes de la Aduana de la Capital, a mérito de haber sido extinguidos en el incendio del día 15 de Diciembre del año pasado los registros matrices, se hace saber a los interesados que, dentro del plazo improrrogable de 30 días, que al efecto se establece deben presentar a esta Dirección General las respectivas copias autorizadas de las escrituras de referencia.

La presentación podrá efectuarse con arreglo al artículo 1593 del Código Civil y 72 del Decreto-Ley de 31 de Diciembre de 1878, o por medio de nuevo mandato.

Montevideo, Enero 7 del 1922.

José S. Hernández
66 Enr.-19

### Dirección de Obras Municipales

LICITACION

Montevideo Enero 10 de 1922.

Convócanse postores por segunda vez para la instalación de cámaras frigoríficas en el sub-suelo del Mercado de la Abundancia de acuerdo con el pliego de condiciones y planos que los interesados pueden consultar en la Secretaría todos los días hábiles de las 9 a las 12 horas.

Las propuestas en el sellado correspondiente, deberán presentarse personalmente por los proponentes el día 2 de Marzo próximo a las 16 horas.

Se previene que el acto se efectuará cualesquiera sea el número de licitadores que se presenten.

LA DIRECCION.

98-Mzo.-2